Produktbeschreibung

The choice of perfection

ARTIKEL-NR.: 5981201

ROHRSCHELLE 12 MM, TRAGSCHIENENMUTTER STAHL VERZ.



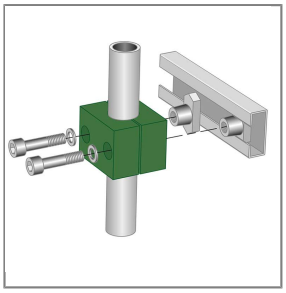

Rohrschellen mit Anschweißplatte

Schelle komplett mit Tragschienenmuttern und Innensechskantschrauben inkl. Scheiben.
Material: Stahl verzinkt / Kunststoff

Technische Daten

Durchmesser	12 mm	Material	Stahl verzinkt