Produktbeschreibung

The choice of perfection

ARTIKEL-NR.: 5981001

ROHRSCHELLE 10 MM. TRAGSCHIENENMUTTER STAHL VERZ.



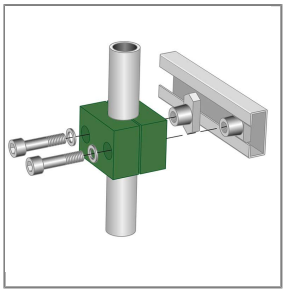

Rohrschellen mit Anschweißplatte

Schelle komplett mit Tragschienenmuttern und Innensechskantschrauben inkl. Scheiben.
Material: Stahl verzinkt / Kunststoff

Technische Daten

Durchmesser	10 mm	Material	Stahl verzinkt